



Panduan Cepat

**eBdesk eNcyclo
Document Management Application
Corporate Portal Software**

Panduan Instalasi

Panduan Cepat
**Panduan Instalasi – eBdesk eNcyclo
Document Management Application
Corporate Portal Software**

Pustaka eBdesk

eBdesk Corporation

Menara Sudirman Lantai 19

Jl Jend. Sudirman Kav. 60

Jakarta 12190

Indonesia

Telepon : +62-21-5270669

Fax : +62-21-5204438

<http://www.ebdesk.com>

Copyright ©2003 by eBdesk Limited

Hak Cipta

Dilarang mereproduksi buku ini, baik sebagian dan seluruhnya, dalam bentuk dan tujuan apapun melalui media elektronik maupun secara mekanik, termasuk fotokopi, rekaman, atau berbagai bentuk penyimpanan dan pengaksesan informasi lainnya, tanpa ijin tertulis dari Penerbit. Pembuatan duplikasi buku ini, atau sebagian dari buku ini dengan tujuan apapun, adalah pelanggaran terhadap Undang-Undang Hak Cipta R.I. Untuk mendapatkan informasi perijinan memperbanyak buku, hubungi eBdesk Library

Isi Tabel

	Pendahuluan	1
	eBdesk eNcyclo Document Management Application	2
Isi:	Menjalankan Setup Portal Builder	2
	Kesepakatan Lisensi	2
	Setup Informasi Customer	2
	Folder Instalasi eNcyclo	3
	Memulai Instalasi	3
	Proses Instalasi	3
	Proses Instalasi selesai	4
Lampiran :	Gambar – gambar eBdesk eNcyclo	5
	Halaman Login	5
	Halaman Personalization	6
	Halaman Application	7
	Halaman Administration	8

Pendahuluan

Kebutuhan sistem:

- Server Ms. Windows 2000 atau Advanced Server dengan Service Pack 3, atau Windows 2003
- Database Ms SQL Server 2000.

A. Persiapan Penginstallan

1. Apa yang harus di-instal sebelum instalasi eBdesk eNcylo dimulai

Sebelum memulai proses instalasi eBdesk eNcylo, anda harus memastikan bahwa aplikasi dibawah ini telah diinstal di server anda:

1.1 Web Server: MS IIS ver 5.x atau yang lebih tinggi.

Installer IIS terdapat dalam installer OS. Untuk Windows 2000 Advanced Server, IIS otomatis terinstal ketika proses instalasi OS dijalankan. Selain IIS eXpander juga dapat diinstal di Apache Web Server for Windows

1.2 Data Base : SQL Server Enterprise 2000

Sistem Administrator (SA) harus di atur agar dapat login dari SQL Server, tidak hanya login dari Windows.

SQL Server Enterprise 2000 hanya dapat di-instal pada platform Windows 2000 Advanced Server.

B. Proses Instalasi

Masukan CD installer eBdesk ke CD-ROM. Anda akan mendapatkan direktori yang berisi paket instalasi eBdesk eNcylo Document Management Application.

Proses instalasi harus mengikuti urutan tersebut diatas, sedangkan untuk uninstall berlaku sebaliknya. Berikut ini adalah langkah-langkah instalasi.

eBdesk eNcyclo Document Management Application

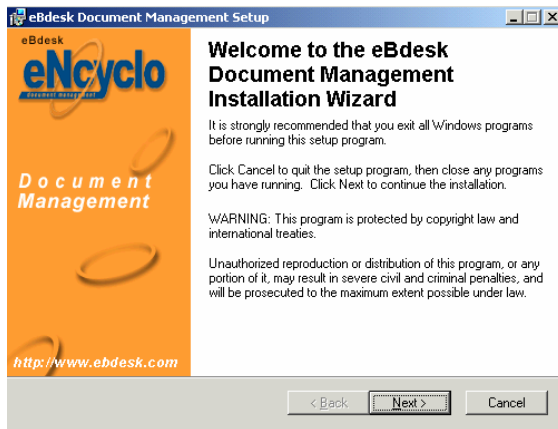

Gambar 1 - 1: Wizard Instalasi eBdesk eNcyclo

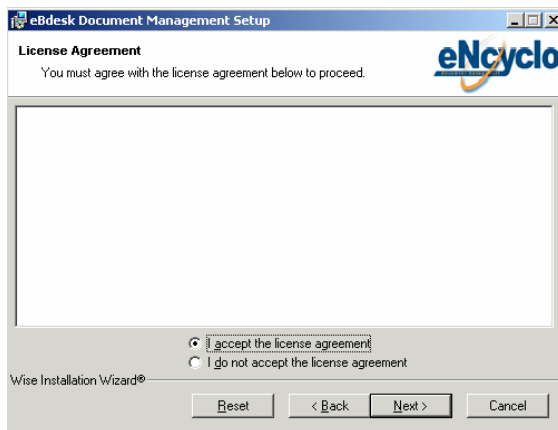

Gambar 1 - 2: Kesepakatan Lisensi eBdesk eNcyclo

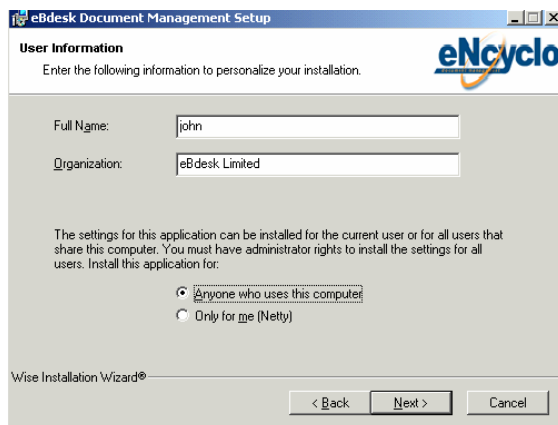

Gambar 1 - 3: Halaman Informasi Customer

Menjalankan Setup Portal Builder

Untuk menginstal eBdesk eNcyclo Document Management Application, buka direktori eBdesk eNcyclo Document Management Application dan jalankan file eNcycloSetup.msi.

Halaman Setup Wizard akan ditampilkan. Klik tombol untuk melanjutkan proses instalasi

Lihat gambar 1-1

Kesepakatan Lisensi

Halaman kesepakatan lisensi eBdesk eNcyclo akan ditampilkan. Pilih radio button I accept the license agreement untuk melanjutkan instalasi, untuk membatalkan instalasi pilih radio button I do not accept the license agreement .

Klik tombol untuk melanjutkan proses instalasi.

Lihat gambar 1- 2

Setup Informasi Customer

Halaman Informasi Customer akan ditampilkan. Masukkan informasi seperti Nama dan Organisasi. Contoh: Anda mengisi nama “john” pada kotak Full Name dan mengisi “eBdesk Limited” pada kotak Organization.

Pilih radio button Anyone who uses this computer jika anda ingin setiap user windows dapat mengakses aplikasi eBdesk eNcyclo yang telah diinstal atau pilih radio button Only for me (john) jika anda ingin hanya user windows yang melakukan proses penginstalan yang dapat mengakses aplikasi eBdesk eNcyclo

Klik tombol untuk melanjutkan proses instalasi.

Lihat gambar 1 - 3

Folder Instalasi eNcyclo

Halaman ini untuk menentukan Folder tujuan aplikasi eNcyclo akan diinstall. Klik untuk mengubah direktori default.

Klik tombol untuk melanjutkan proses instalasi.

Lihat gambar 1 – 4.

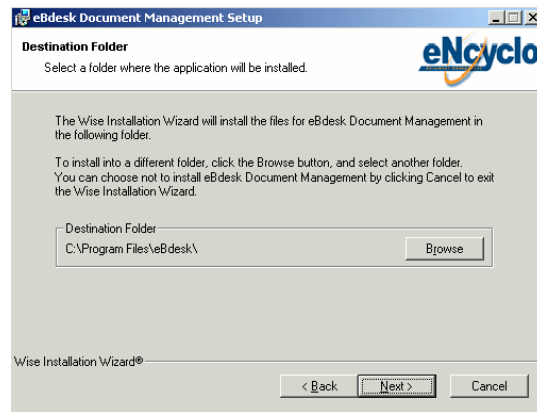

Gambar 1 - 4: Halaman Direktori Tujuan

Memulai Instalasi

Setelah anda melakukan langkah-langkah tersebut diatas maka anda telah siap untuk memulai proses instalasi. Klik tombol untuk memulai proses instalasi.

Lihat gambar 1 – 5

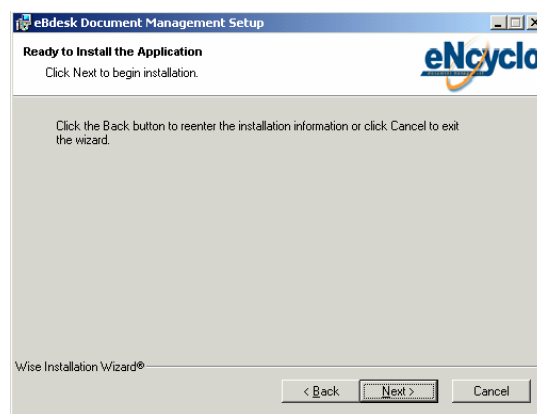

Gambar 1 - 5: Memulai Instalasi

Proses Instalasi

Pada saat proses instalasi sedang berlangsung, progress bar dari instalasi akan ditampilkan. Proses instalasi akan berlangsung beberapa menit sampai progress bar penuh yang menandakan bahwa proses instalasi sudah selesai.

Lihat gambar 1 – 6

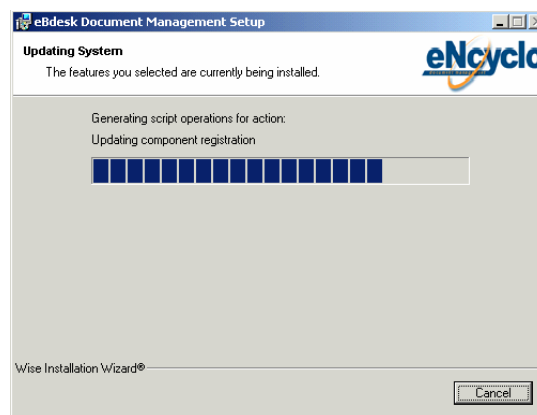

Gambar 1 - 6: Proses Instalasi

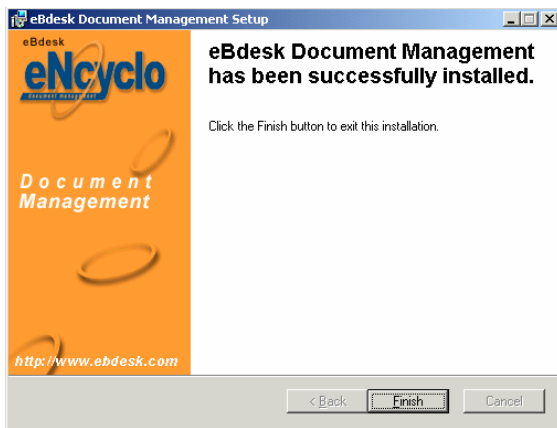

Gambar 1 - 7: Proses Instalasi Selesai

Proses Instalasi Selesai

Gambar 1 – 7 menunjukkan bahwa proses instalasi sudah selesai. Klik tombol  untuk mengakhiri proses instalasi.

Lampiran

Gambar Gambar Channel eBdesk eNcyclo

Halaman Login

IP server atau nama domain di halaman browser.
Contoh: <http://localhost> atau <http://ebdesk.com>

Kemudian tekan **Enter**. Anda akan dihadapkan dengan halaman login **eBdesk Corporate Portal Software**. Masukkan **User ID** dan **Password (Case Sensitive)** anda sebagai berikut:

User ID : john
Password : john

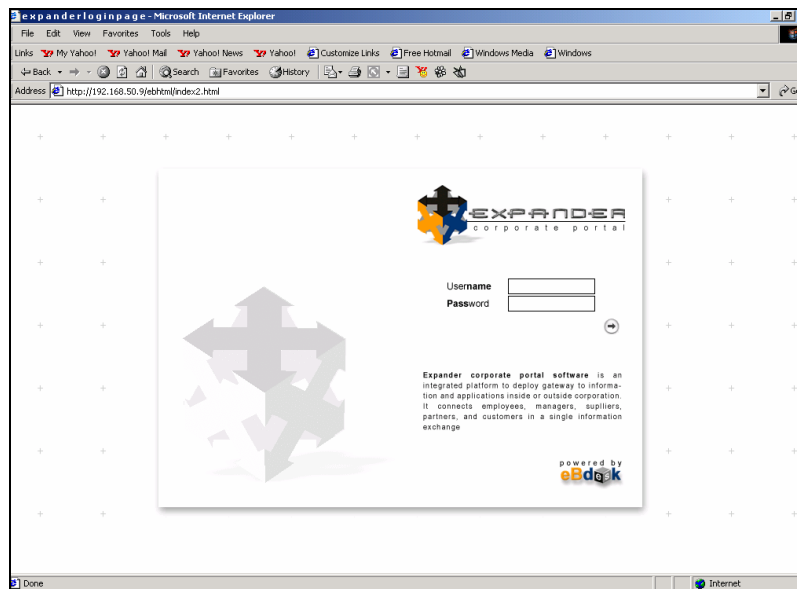

Halaman Personalization

Welcome, john | MyDesk | **Personalization** | Administration | Tools | Sign Out |



Page

| Content | Layout | [Icons]

Channels

- eBdesk
 - MyDesk**
 - Personalization
 - Administration
 - Tools

Configuration

eBdesk > **MyDesk** Go to the page | Layout Setting |

<input checked="" type="checkbox"/>	<input type="checkbox"/>	Content	Custom Name
<input checked="" type="checkbox"/>	<input type="checkbox"/>	Document Management	Document Management
<input type="checkbox"/>	<input type="checkbox"/>	Frontpage	
<input type="checkbox"/>	<input type="checkbox"/>	Mail	
<input type="checkbox"/>	<input type="checkbox"/>	Knowledge	
<input type="checkbox"/>	<input type="checkbox"/>	Knowledge Management	
<input type="checkbox"/>	<input type="checkbox"/>	Forum	
<input type="checkbox"/>	<input type="checkbox"/>	Calendar	
<input type="checkbox"/>	<input type="checkbox"/>	Task	
<input type="checkbox"/>	<input type="checkbox"/>	News	
<input type="checkbox"/>	<input type="checkbox"/>	Folder	
<input type="checkbox"/>	<input type="checkbox"/>	Contact	
<input type="checkbox"/>	<input type="checkbox"/>	Gallery	
<input type="checkbox"/>	<input type="checkbox"/>	Poll	
<input type="checkbox"/>	<input type="checkbox"/>	Chat	
<input type="checkbox"/>	<input type="checkbox"/>	SMS	
<input type="checkbox"/>	<input type="checkbox"/>	Search	
<input type="checkbox"/>	<input type="checkbox"/>	Help	

Action [Apply]

Custom Channels [Icons]

NBT applicable

GMT+07:00

Halaman Application

Welcome, john | MyDesk | Personalization | Administration | Tools | Sign Out |



Document Management

Application

Search

Keyword

Content

eBdesk Document Management

New Documents

No	Document title	Uploaded date	Uploaded by
1	Forecasting new product trial in a controlled test market environment.htm	4/12/2003 9:48:55	john
2	Integrating Supply and Demand.doc	4/12/2003 9:30:12	john
3	websitemarketing.htm	4/12/2003 9:27:51	john
4	Email Marketing Strategy.htm	4/12/2003 9:26:37	john
5	Jumping on the corporate blog wagon, Digital Marketing article by Jim Carroll.htm	4/12/2003 9:25:32	john
6	Batman movie series reviews.htm(ver. 2)	4/12/2003 9:9:11	john
7	Batman movie series reviews.htm	2/12/2003 17:39:51	anna
8	Backing Up Your PC Data.doc	1/12/2003 16:56:41	john
9	AVG AntiVirus.doc	1/12/2003 16:55:9	john
10	jawa.gif	20/11/2003 11:12:49	betha [as Org Knowledge management Team]

Unapproved documents

No	Document title	Uploaded date	Uploaded by	Action
1	financial article.htm	4/12/2003 8:12:3	john	<input type="checkbox"/>
2	financial article.htm	4/12/2003 8:12:17	john	<input type="checkbox"/>
3	financial article.htm	4/12/2003 8:12:33	john	<input type="checkbox"/>

Categories

- **Personal Categories**
 - o Company
 - o Computer
 - o Entertainment
 - o Financial
 - o Marketing
 - o Marketing strategy
- **Organization's Categories**
 - + Knowledge management Team
- **Group's Categories**
 - + Development_1
- **Shared Categories**
 - + Advertisement [irma->Knowledge management Team]
 - + Office [irma->Knowledge]

Halaman Administration

Welcome, john | MyDesk | Personalization | **Administration** | Tools | Sign Out |



Accounts | Access Right | Portal | Organization

| Document Management | Users | Role | Session | Quota |

Create Account | Account Properties

Information
Name :
Action

Current Accounts

- andrew
- anna
- bambang
- baru_dm
- betha
- bye
- cantique
- irma_dm
- john
- netty_dm
- novan_dm

Please select an account to view its properties.

GMT+07:00